



Louis Amandier CRPF PACA © CNPF

Signaler des dégâts dans la plateforme nationale forêt-gibier

<https://plateforme-nationale-foret-gibier.cartogip.fr/>



UCFF
Les Coopératives Forestières



Pourquoi signaler ? Les arguments pour les plans de chasse

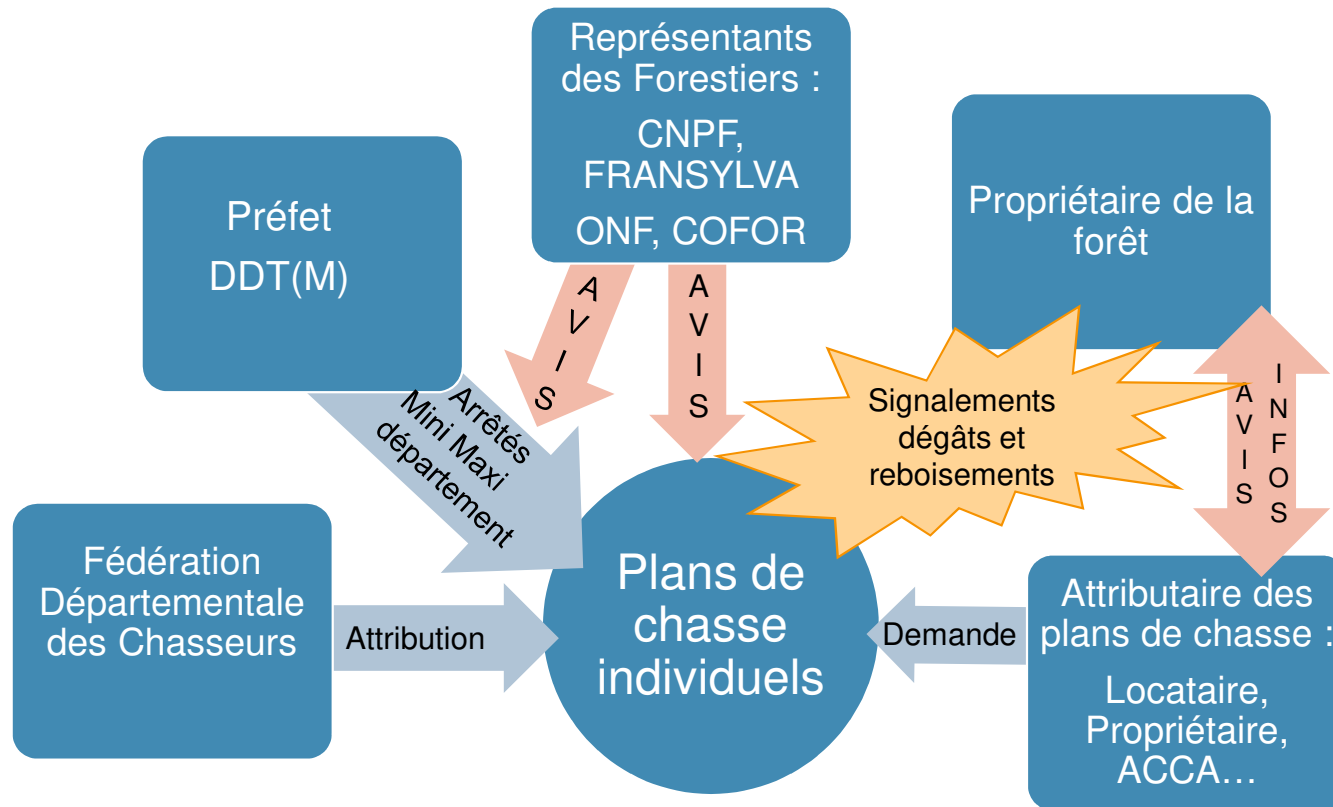

UCFF
Les Coopératives Forestières



EXPERTS
FORESTIERS
DE FRANCE



Pourquoi une plateforme nationale ?

Disposer d'éléments ...

- Partager les informations **entre tous les organismes forestiers**, sur un même outil ;
- Faire **connaître les dégâts** :
 - aux instances de la chasse
 - aux chasseurs,
 - aux propriétaires forestiers,
 - aux citoyens et aux élus ;

Pour soutenir des solutions

- Réagir face à une alerte ponctuelle **dans une propriété** ;
- Identifier **des secteurs à problèmes** (selon l'étendue du territoire des animaux), **définir des stratégies cynégétiques** ;
- Suivre **l'évolution** sur plusieurs années.



UCFF
Les Coopératives Forestières



EXPERTS
FORESTIERS
DE FRANCE



6

Que trouver sur le site de la plateforme ?

- Cartographie tout public des **dégâts de grand gibier** estimés, par niveau d'impact et par année cynégétique, ou par espèce en cause

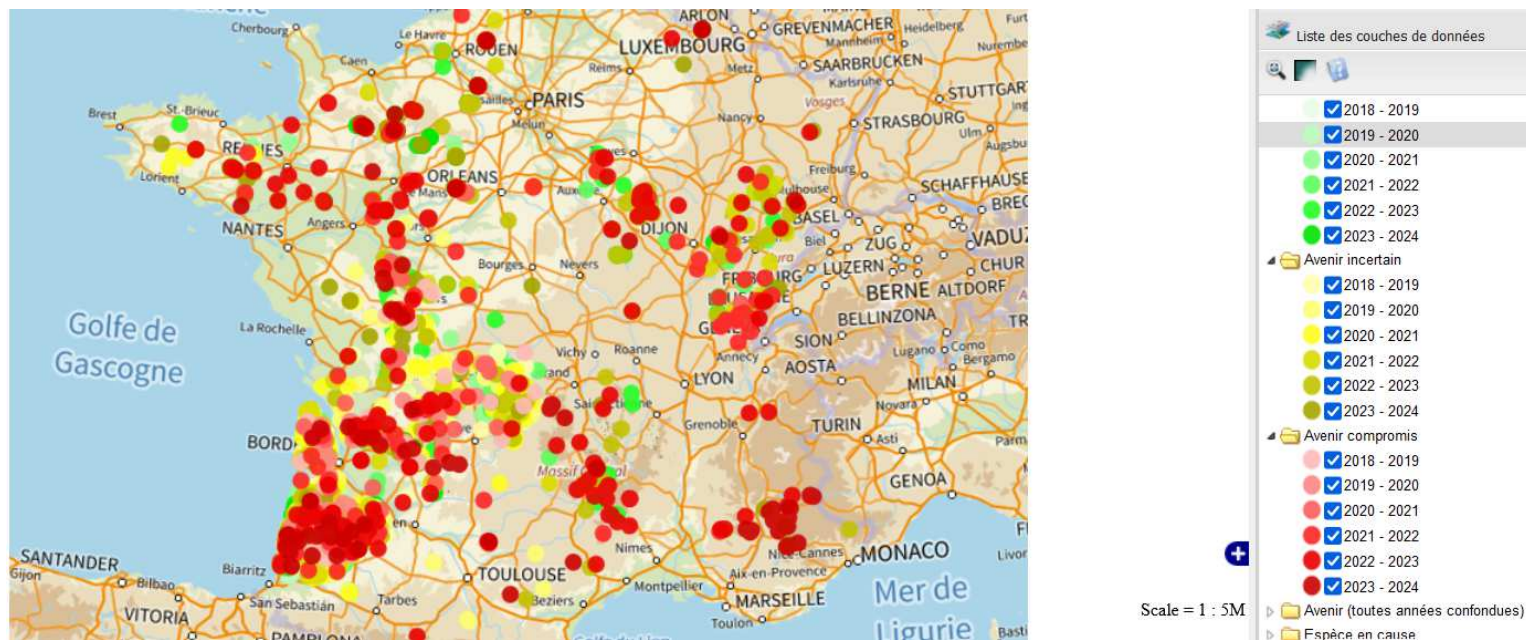

UCFF
Les Coopératives Forestières



EXPERTS
FORESTIERS
DE FRANCE



Communes forestières



Que trouver sur le site de la plateforme ?

- Cartographie tout public des **ilots de reboisement** signalés dans la plateforme ou importés (reboisements réalisés ou prévus)

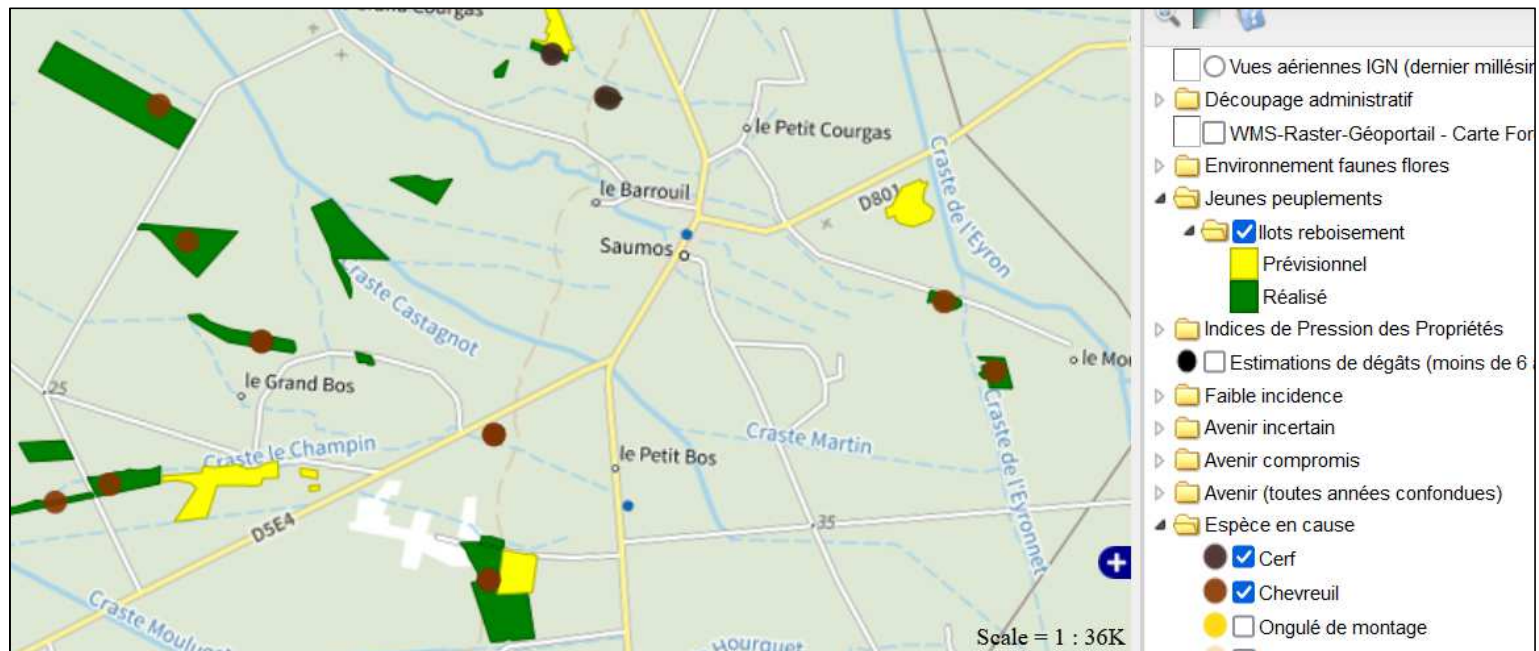

UCFF
Les Cooperatives Forestières



EXPERTS
FORESTIERS
DE FRANCE



Que trouver sur le site de la plateforme ?

- Cartographie tout public des **indices de pression des propriétés**, affichés à l'échelle de la commune, selon trois niveaux de pression du grand gibier

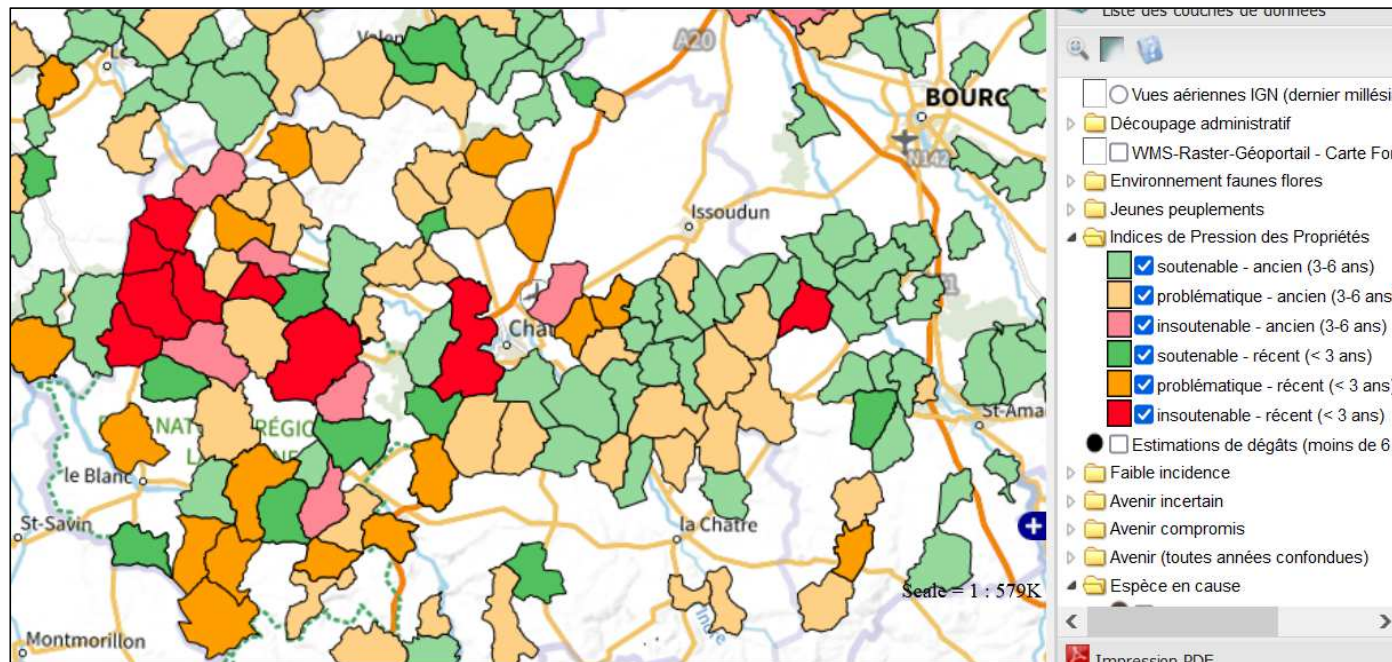

UCFF
Les Coopératives Forestières



EXPERTS
FORESTIERS
DE FRANCE



Que trouver sur le site de la plateforme ?

- Synthèses graphiques : surfaces endommagées par niveau d'impact, surface des forêts avec Indice de Pression par intensité
- Filtre : par région, département et commune (pour les dégâts)

Synthèses Dégâts

-- Région -- -- Département -- -- Commune -- [Filtrer](#)

Statistiques France métropole

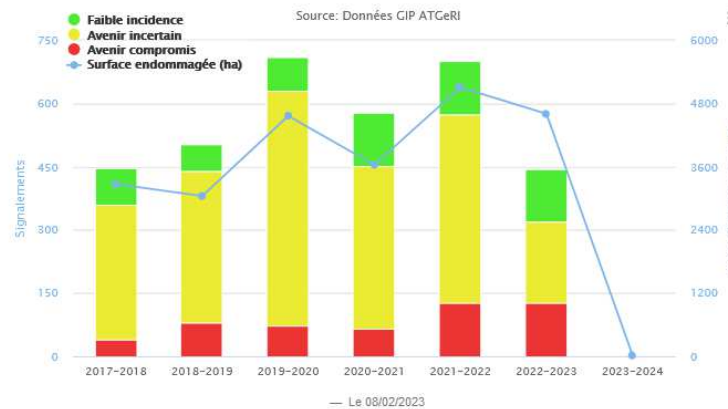

Synthèse - Indices de Pression des Propriétés

CENTRE-VAL DE LOIRE -- Département -- [Filtrer](#)

Statistiques France métropole

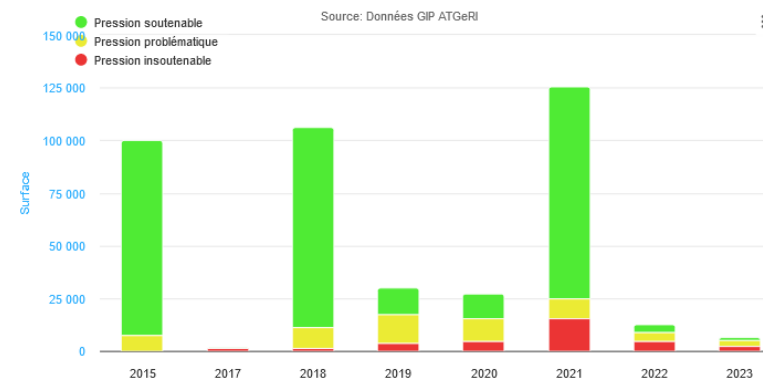

UCFF
Les Coopératives Forestières



Que trouver sur le site de la plateforme ?

- Synthèse graphique des surfaces en reboisement (ilots cartographiés + autres bases)
- Filtre : par région, département, commune

Synthèse - Jeunes peuplements

-- Région -- -- Département -- -- Commune -- Filtrer

Statistiques France métropole

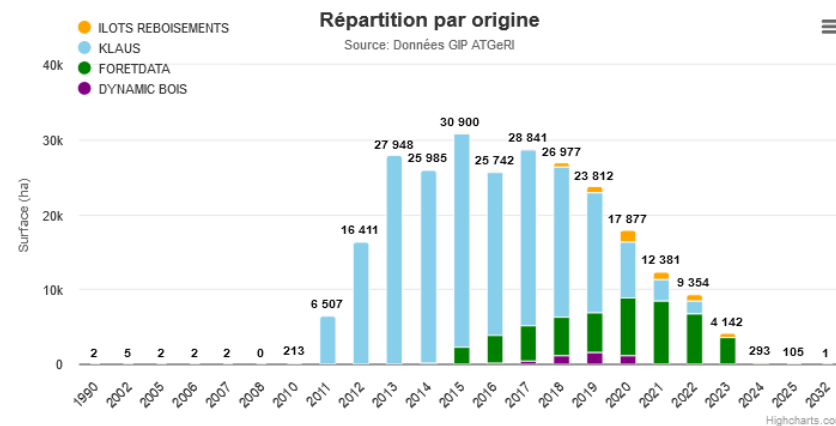

UCFF
Les Coopératives Forestières



EXPERTS
FORESTIERS
DE FRANCE



Que trouver sur le site de la plateforme ?

- Une rubrique Aide et ressources
 - Fiche signalement (formulaire pdf)
 - Précisions sur la plateforme (protocoles...)
 - Tutoriels plateforme + Application Smartphone
 - Fiches techniques dégâts

Accueil
Cartographie
Synthèses
Aide et Ressources

- Un formulaire Contact en bas de page

Réalisé par  Partenaires Contact Mentions légales GIP ATGeRi, le 22/02/2023 Financé par 

   UCFF
Les Coopératives Forestières   EXPERTS
FORESTIERS
DE FRANCE  Communes Forestières 

Etapes du signalement, par mail ou en ligne

Propriétaire

- Evalue la classe de dégâts
- Remplit et envoie la fiche signalement pdf ou papier

- Evalue la classe de dégâts
- Ouvre un compte plateforme et choisit un organisme Référent
- Localise et saisit le signalement en ligne (Web ou Appli)

Référent :
Coop, Expert,
CNPF, GFP,
Fransylva

- Estime sur place les dégâts
- Saisit l'estimation en intégralité (web ou Appli)

- Estime sur place les dégâts
- Corrige la saisie du propriétaire, complète l'encadré Estimation

Propriétaire

- Reçoit un mail de notification
- Peut consulter l'estimation intégrale

- Le Référent peut saisir une estimation directement sans signalement préalable, avec l'autorisation du propriétaire.



UCFF
Les Coopératives Forestières



EXPERTS
FORESTIERS
DE FRANCE



Rubriques à renseigner par le propriétaire

- Identification du propriétaire (coordonnées) et choix du référent
- Droit et plan de chasse (titulaire du droit, attributaire du plan, N° territoire)
- Lieu des dégâts (listes parcelles)
- Peuplement forestier (essences, année et densité si plantation, hauteur, mode régénération et de protection...)
- Description des dégâts (type de dégât principal, espèces, surface, classe...)
- Observations (récurrence, regarnis, répartition, essence impactée, réussite régé nat, % de protection si partielle...)



UCFF
Les Coopératives Forestières



Récupérer les données saisies de l'enregistrement N° Valider

Date de relevé terrain* (jj-mm-aaaa) : 18 - 01 - 2022 N ENREGISTREMENT GIP N° : 7187

IDENTIFICATION
Le référent accepte la visibilité de ses propres nom et coordonnées par les titulaires de comptes autorisés.
Le référent atteste qu'il a l'autorisation du propriétaire de faire cette saisie.

Le propriétaire déclarant	Son référent forêt-gibier (gestionnaire, conseiller)
Nom, Prénom du Propriétaire* DEMO PROPRIETAIRE	Nom de l'organisme* FEDERATION FORESTIERS PRIVI
Nom de la propriété le cas échéant (GF...)	Nom de l'agent* DEMO REFERENT
Adresse du propriétaire* 6 rue démo	En tant que* Responsable EFG
Code Postal* 33000	Adresse* 1 rue démo
Ville* Bordeaux	Code Postal* 33000
Tél.* 0678945123	Ville* Bordeaux
Email demo@proprietaire.fr	Tél.* 0123456789
	Email* demo@referent.fr

DROIT ET PLAN DE CHASSE DE LA PROPRIETE

Titulaire du droit de chasse* (Qui chasse ou en a le droit ?) Propriétaire

Nom de ce titulaire du droit chasse

Attributaire du plan* (Qui demande le plan de chasse ?) Propriétaire

N° du territoire de chasse (N° FDC du Plan de chasse)

LIEU DES DEGATS

Commune* (Automatique)

Lieu dit

Section et n° cadastral* 115

Coordonnées GPS du lieu des dégâts (facultatif) (Automatique)

PEUPELEMENT FORESTIER ENDOMMAGE

Essence principale* Autres feuillus

Autre Essence principale

Essence secondaire

Autre Essence secondaire

Année d'installation (si traitement régulier)

Densité initiale (plants/ha) - (plantation)

Hauteur moyenne (m)* - (de fûtage abimé) 1

Type de régénération* Régénération naturelle future

Protection du peuplement* Aucune

DESCRIPTION DES DEGATS

Dégât principal* (plusieurs possibles et importance équivalente)

Abrouissement Ecorçage

Frottis-casse Dégât racinaire-arrachage

Espèce à l'origine des dégâts*

Cerf Chevreuil

Sangliers Ongulés de montagne

Daim Indéterminé

Autres

Surface endommagée (ha)*

Classe de dégâts constatée par le propriétaire (à titre indicatif)

< 15% ; 15 à 25% ; > 25%

Observations
Ex : Antériorité ou récurrence des dégâts, Essence ou % de plants protégé(e), Regarnis, Niveau de réussite de la régénération naturelle...

ESTIMATION DES DEGATS PAR LE REFERENT ou ESTIMATION CONCERTEE PROPRIETAIRE/CHASSEUR

Organisme référent : -- Choisir parmi vos organismes favoris --
Si vous n'avez pas encore ajouté d'organismes référent à votre liste, cliquez ici



Quelle classe de dégâts ? Comment l'évaluer ?

➤ Classes d'après le Guide de l'équilibre Forêt-Gibier (Brossier-Pallu)

- < 15% (≤ 1 tige / 7)
- 15 à 25 % (1 tige/6 à 1 tige/4)
- > 25 % (> 1 tige/ 4)

➤ Echantillonnage simplifié d'après DSF :

- 10 grappes de 10 semis
- Ou 10 séries de 10 plants
- Distantes de 50 m

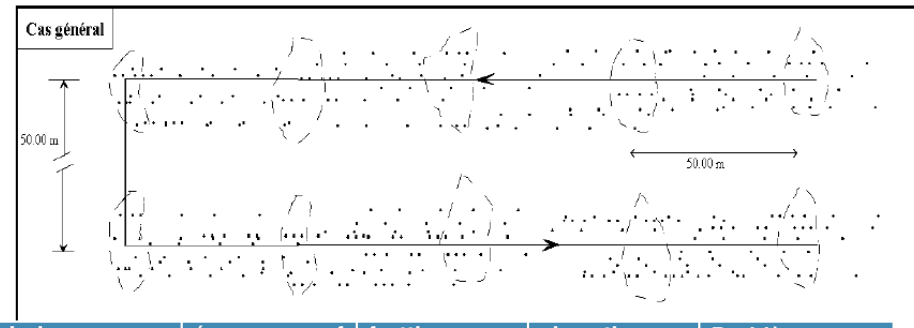

Grappe	Indemne	écorçage cerf	frottis-casse	abroustis	Problème autre que gibier
1					
2					
3					
4					
5					
6					
7					
8					
9					
10					
TOTAL					



UCFF
Les Coopératives Forestières



EXPERTS
FORESTIERS
DE FRANCE



Communes forestières



15

Estimation par le référent

- Suite estimation de terrain : modifie éventuellement les données du propriétaire et remplit le cadre Estimation selon son diagnostic (dégâts + observations)

ESTIMATION DES DEGATS PAR LE REFERENT ou ESTIMATION CONCERTEE PROPRIETAIRE/CHASSEUR

Estimation concertée propriétaire/chasseur	Non	<input type="radio"/> Guide équilibre-forêt-gibier ² (Brossier-Pallu)
Nom du chasseur concerté (2) <i>(même confidentialité que pour le propriétaire)</i>	<input type="text"/>	<input type="radio"/> 10 grappes de 10
Nom de l'association du chasseur concerté	<input type="text"/>	<input type="radio"/> INRAe
Protocole utilisé (1) <i>(« Guide Equilibre-forêt-gibier » obligatoire pour les estimations concertées propriétaire/chasseur)</i>	<input type="text"/>	<input type="radio"/> Indice Abroutissement
Taux précis de dégâts (1)	<input type="text"/>	<input type="radio"/> Autre méthode
Unité correspondante <i>(selon protocole)(1)</i>	<input type="text"/>	<input type="radio"/> % de tiges non viables
Impact sur l'avenir du peuplement (1)	<input type="text"/>	<input type="radio"/> % de dégâts
		<input type="radio"/> Faible incidence
		<input type="radio"/> Avenir incertain
		<input type="radio"/> Avenir compromis

CONSIGNES :

* donnée obligatoire

(1) donnée obligatoire pour le référent forêt-gibier ET l'estimation concertée propriétaire-chasseur

(2) donnée obligatoire pour l'estimation concertée propriétaire-chasseur

- En cas d'estimation directe par le Référent, il saisit l'ensemble du formulaire.



UCFF
Les Coopératives Forestières



16



Louis Amandier CRPF PACA © CNPF

N'hésitez pas à utiliser le site et l'application mobile

Internet :

<https://plateforme-nationale-foret-gibier.cartogip.fr/>

*Application de signalement des dégâts :
« Plateforme nationale forêt-gibier »
de GIP ATGéRi
sur Play Store et App Store*



UCFF
Les Coopératives Forestières

